PARTAGE TEMOIGNE

BULLETIN TRIMESTRIEL 166 / MARS 2017

DOSSIER
Prévention de la violence au Honduras

ÉVÈNEMENT
Triathlon du Château de Chantilly

Partage
avec les enfants du monde

Sommaire

3 Actualités

4 Évènement
Triathlon du Château de Chantilly

5 Dossier
Prévention de la violence au Honduras

10 Bénévoles

11 Parrains

Edito

xxx

Christian Renoux
Président

Partage
40, rue Vivenel - BP 70311
60203 Compiègne Cedex
Tél. 03 44 20 92 92

Association de solidarité internationale fondée en 1973
Régie par la loi de 1901
Reconnue d'utilité publique, pouvant recevoir des legs, donations et assurances-vie.

Directeur de la publication :
Christian Renoux
Rédactrice en chef :
Jennifer Duquesne
Rédactrice en chef adjointe :
Valérie Lecoutey

Comité de rédaction :
Marie Benketaf, Laura Fricamps, Julie Hervel, Cécile Héry, Nicolas Lenssens, Anne-Laure Narcy, Claudine Paraire, Julie Saturné

Toutes les photos sont authentiques, elles ont été prises par des membres ou partenaires de Partage

Conception :
Graffiti (RCS 3116971506)
Impression :
Alliance Partenaires Graphiques
Prix au numéro : 3 euros
Commission paritaire N° 1115H80097
ISSN : 12908738
Dépôt légal : 1er trimestre 2017

E-mail : info@partage.org
www.partage.org
Sur Facebook :
www.facebook.com/associationpartage

Le Forest Stewardship Council (FSC) est un label environnemental, qui assure que la production de bois ou d'un produit à base de bois a respecté des procédures censées garantir la gestion durable des forêts.

Caraïbes

Urgence ouragan Haïti : Projets de reconstruction

Vous avez été nombreux à avoir répondu à notre appel d'urgence pour venir en aide aux familles et enfants victimes de l'ouragan qui a frappé Haïti le 4 octobre 2016. Nous vous remercions chaleureusement de votre générosité ! Grâce à vous, plusieurs projets seront lancés par nos partenaires locaux, ADEMA et ACDED, afin de permettre aux enfants de retrouver des conditions propices à leur éducation et de combler la perte de matériel scolaire. Votre soutien aidera aussi les familles à relancer leurs cultures et élevages qui ont été complètement dévastés suite au passage de l'ouragan.

Concrètement, vos dons soutiennent :

➔ **Pour ACDED :** la mise en place d'actions de réparations dans cinq écoles endommagées et de relance agricole pour 380 familles (production de légumes, élevage…)

➔ **Pour ADEMA :** l'appui aux écoles de deux villages de la zone côtière de la commune de Bombardopolis (où environ 90 % d'habitations ont été détruites ou endommagées) : distribution d'uniformes et achat de manuels scolaires pour 247 enfants. Votre soutien financera également la réparation du toit du bureau d'ADEMA et de l'infrastructure routière afin de faciliter les déplacements, ainsi qu'un projet de relance agricole pour 200 familles.

A ce jour, les fonds collectés représentent 86 % des financements nécessaires à la réalisation de tous ces projets de reconstruction. La situation des familles et des enfants soutenus tend à s'améliorer mais reste toutefois extrêmement précaire et difficile.■

Nous vous remercions chaleureusement de votre générosité !

Au siège

Avec les enfants du monde !

Parmi les axes inscrits dans notre Plan d'Orientation Stratégique 2014-2016, l'équipe de Partage s'était donné pour objectif de communiquer de façon claire, lisible et engagée pour défendre notre mission sociale. Ce travail nous a amené, entre autres, à faire évoluer la composition de notre logo afin de pouvoir y adjoindre une signature, **notre signature !** ■

Partage

Partage
avec les enfants du monde

Afrique

Nouveau partenaire au Burkina Faso

Le Burkina Faso est un pays d'Afrique de l'Ouest à faible Indicateur de Développement Humain où les besoins en éducation sont immenses. C'est pourquoi Partage cherche à y renforcer ses actions de soutien à l'enfance. En 2014, une mission exploratoire nous a permis de rentrer en contact avec l'Association Tin Tua, basée à Fada N'Gourma, dans l'est du pays. Une phase de première collaboration a débuté en 2015 (prolongée en raison du risque politique fin 2015-début 2016) par l'appui à l'amélioration des apprentissages dans les Ecoles Primaires Bilingues. En ce début d'année 2017, la validation du partenariat vient d'être actée. Nous ne manquerons pas de vous présenter notre nouveau partenaire burkinabè dans un prochain numéro ! ■

Partage au Triathlon du château de Chantilly

Partage est ravie de renouveler son partenariat avec Castle Triathlon Series à l'occasion du Triathlon de Chantilly (60) qui se tiendra les samedi 26 et dimanche 27 août 2017.

Avec 3 000 compétiteurs attendus cette année, cet événement sportif inclura différentes distances. Les épreuves débuteront samedi à partir de 9h00 (courses adultes et enfants) et dimanche à partir de 8h00 (course adultes) et sont ouvertes au public.

Venez encourager notre équipe de triathlètes solidaires !

Pour cette 2e participation en tant que partenaire caritatif officiel, nous avons offert la possibilité à ceux et celles qui le souhaitent de concourir gratuitement au triathlon avec un Dossard Solidaire Partage. Dix triathlètes solidaires Partage ont été choisis par tirage au sort. Ils participeront à l'épreuve de leur choix en collectant des fonds (250€) pour soutenir nos actions et notre projet d'accès à l'alimentation en faveur des enfants défavorisés au Népal.

L'expérience des spectateurs au Triathlon du Château de Chantilly est devenue presqu'aussi connue et attendue que celle des courses. Sur le site et tout au long de ce week-end, des concerts, des jeux pour enfants seront organisés. Un mur d'escalade sera installé...

Venez découvrir notre exposition photos : Les Cantines du Monde !

Cette édition 2017 sera aussi l'occasion de sensibiliser le plus grand nombre à l'importance de l'accès à l'alimentation pour les enfants les plus défavorisés. Vous pourrez venir découvrir, à notre stand, notre exposition photos présentant les Cantines Scolaires que nous soutenons à travers le monde. Des animations autour du thème de l'alimentation seront organisées toute la journée. ■

Programme « Actions de sensibilisation en France »

Une des missions fondamentales de Partage, inscrite dans nos statuts, est de sensibiliser le public en France aux Droits de l'Enfant, à la Paix et la non-violence et à la Solidarité Internationale. Afin de développer et concrétiser l'ensemble de nos actions de sensibilisation en France, nous les avons regroupés au sein d'un même programme. Notre réseau bénévole en est le principal acteur, assurant la promotion de films et d'expositions, l'organisation d'animations, de conférences, de spectacles auprès de publics d'enfants, de jeunes et d'entreprises…

Cette démarche s'inscrit également dans le cadre de l'Education à la Citoyenneté et à la solidarité internationale (ECSI), dont la finalité est de favoriser la contribution individuelle et collective à la construction d'un monde juste, solidaire et durable.

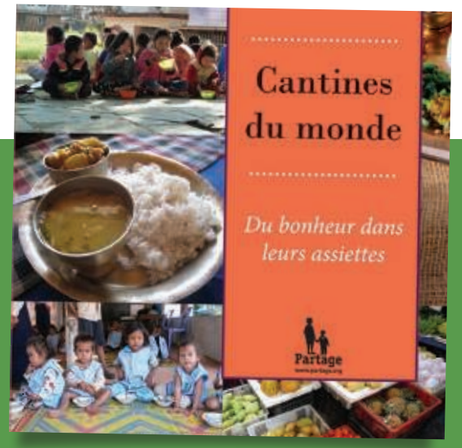

L'éducation à la citoyenneté et à la solidarité internationale permet à chacun de comprendre les mécanismes d'interdépendance et d'exclusion dans le monde, de prendre conscience de l'importance d'une démarche citoyenne ayant pour but de favoriser une solidarité entre les territoires, les générations, les groupes sociaux… et d'agir pour la construction d'un monde solidaire. ■

Source : **http://www.educasol.org/**

Prévention de la violence au Honduras

Dans les quartiers très défavorisés de Tegucigalpa, capitale du Honduras, la violence fait partie du quotidien. L'association Compartir, partenaire de Partage depuis sa création il y a 26 ans, a fait le choix de la prévention afin d'offrir aux enfants, aux jeunes et aux familles de ces quartiers des opportunités et améliorer leur qualité de vie.

Un des pays les plus violents au monde

Pays d'Amérique Centrale d'un peu plus de 8 millions d'habitants, le Honduras est considéré comme l'un des deux pays les plus violents au monde avec le Salvador, hors pays en guerre[1].

Dans les quartiers très défavorisés de la capitale, les maras[2] font régner la terreur chez les habitants et se livrent une guerre pour le contrôle du trafic de drogue et de l'extorsion organisée. La violence vient aussi de l'Etat, régulièrement secoué par des scandales de corruption. Il a fait le choix de la répression par la promotion de l'usage de la force contre tous ceux identifiés comme « délinquants » et l'adoption de lois tendant à criminaliser la jeunesse.

A cette violence de l'environnement s'ajoute souvent celle existant au sein de la famille, conséquence de la désintégration familiale causée par les grossesses précoces, l'émigration des parents vers les Etats-Unis ou l'emprisonnement de membres de la famille.

1 - Données de l'Office des Nations Unies contre la drogue et le crime

2 - Nom donné aux gangs armés originaires d'Amérique Centrale

Yennifer, 15 ans

« je ne peux plus aller nulle part »

« Avant, dans mon quartier de Los Pinos, on était tranquille. On pouvait aller et venir sans que personne nous embête ou nous dise quelque chose… Mais le temps a passé et tout a changé. L'insécurité s'est emparée de notre quartier, les gangs se battent pour défendre leur territoire, on ne peut plus circuler d'un secteur à l'autre… il y a des gangs qui rackettent les commerces et même les familles et celui qui ne paie pas termine à l'hôpital ou au cimetière…

…L'insécurité est un problème qui s'est installé dans notre pays, mais plus encore dans les quartiers populaires, parce que c'est là qu'il y a le plus de délinquance. Malgré tout, dans ces circonstances difficiles, nous donnons le meilleur de nous-mêmes, nous luttons avec nos familles pour nous en sortir… car nous savons que nous, les jeunes, nous pouvons transformer nos quartiers, parce que nous sommes une génération qui rêve, aime et grandit. » ■

Le pari de Compartir

Dans ses 3 quartiers d'intervention à Tegucigalpa (Nueva Suyapa, Villa Nueva et Los Pinos), Compartir travaille avec les enfants, les jeunes, les familles, les différents acteurs et institutions présents, afin de créer un environnement plus favorable à l'épanouissement des enfants. Les activités proposées, au sein des centres communautaires de Compartir, sont nombreuses et permettent de toucher un large public allant des jeunes enfants de maternelle aux mères et pères de famille.

L'association aide les enfants et les jeunes à acquérir savoirs et compétences qui leur permettront de se construire un avenir. Dans un climat où la plupart des jeunes n'ont comme perspective que le chômage, le trafic de drogue et la violence, elle accompagne les plus fragiles dans la construction de leur projet de vie.

Compartir intervient dans plusieurs domaines complémentaires. L'association s'attache tout d'abord à permettre aux enfants de recevoir une éducation de qualité. Chaque année,

elle apporte un soutien scolaire à plus de 800 enfants de primaire et collège et scolarise 200 enfants dans ses écoles maternelles. Compartir offre également des fournitures, manuels scolaires et uniformes à près de 2 000 enfants démunis.

Grâce à son réseau de bibliothèques communautaires, sectorielles et mobile, Compartir permet chaque mois à plus de 2 000 enfants de développer leur goût pour la lecture. Outil de réussite scolaire, la lecture permet aussi à ces enfants et jeunes de s'évader de leur quotidien et de s'ouvrir au monde. Des clubs de lecteurs fonctionnent dans plusieurs bibliothèques et rencontrent un franc succès.

Dans le cadre d'un partenariat avec l'Institut National de Formation Professionnelle, l'association propose aux jeunes de se former dans différents domaines : informatique, coiffure, boulangerie, métallurgie…

La vision de l'éducation de Compartir se veut holistique, c'est-à-dire qu'en plus de l'acquisition de savoirs académiques, l'association donne l'opportunité aux enfants et aux jeunes d'avoir accès à la culture, au sport, aux loisirs, d'être sensibilisés à la protection de l'environnement, l'hygiène ou encore la santé. Ainsi, Compartir anime une troupe de théâtre, des groupes de musique, de danse folklorique, des équipes de football, de natation… Toutes ces activités permettent également d'apprendre à vivre ensemble, à échanger, à se respecter eux-mêmes et à respecter les autres.

Un travail de sensibilisation et de formation sur la défense des droits de l'enfant, est effectué auprès des enfants et des jeunes mais aussi des familles.

Pour pouvoir réaliser ses nombreuses activités, Compartir s'appuie sur une équipe de professionnels expérimentés et sur un grand nombre de bénévoles, souvent issus des quartiers d'intervention, anciens bénéficiaires, étudiants ou mères de famille.

L'accompagnement des familles et le développement communautaire ont une place très importante dans l'intervention de Compartir. En effet, il est essentiel de travailler sur l'environnement d'un enfant pour améliorer ses conditions de vie. Ainsi, les éducateurs de l'association rendent régulièrement visite aux familles, les accompagnent pour les aider à surmonter les difficultés qu'elles rencontrent dans l'éducation

Cristóbal, 14 ans

« Comment Compartir a changé ma vie »

« Je suis né dans une famille très démunie. Au début, quand j'étais petit, je n'étais pas conscient de la situation économique de ma famille. Mon père était alcoolique. Il arrivait toujours ivre à la maison, il battait ma mère, cela me rendait très malheureux et j'ai commencé à lui en vouloir et à éprouver de la haine et du mépris pour lui... Comme je voyais mes frères boire de l'alcool et fumer, j'ai été tenté de goûter ces drogues, et j'ai essayé... il y a deux ans, j'ai décidé d'arrêter et j'y suis parvenu grâce à l'Association Compartir... C'est là que j'ai passé la plus grande partie de mon temps et, grâce à ce programme, j'ai connu beaucoup de monde, je me suis fait beaucoup d'amis et d'amies qui me donnent toujours de très bons conseils.

...Je suis la fierté de ma famille grâce à l'Association Compartir qui m'a aidé à résister à mes mauvais penchants, à poursuivre mes études et à faire des efforts pour atteindre mes objectifs. Je rêve de pouvoir un jour faire partie de la police nationale, j'en ai parlé avec Maman et elle m'y encourage.

Depuis quelque temps, Papa a cessé de boire et je ne le déteste plus… Ma situation n'est pas la meilleure du monde, mais je n'en demande pas plus. Ma mère et mon père m'aiment et je reçois le soutien de Compartir. C'est pourquoi je suis très reconnaissant...

Merci, chers parrains et marraines, de nous soutenir par vos dons à l'Association Compartir et surtout par votre affection et votre tendresse à notre égard. Sans tout cela, je serais un consommateur de drogue et je vivrais dans la rue.» ■

de leurs enfants, dans les relations intrafamiliales ou encore dans les contacts avec les institutions. Compartir propose également aux parents, des séances de formation sur diverses thématiques : droits de l'enfant, alimentation saine, éducation, hygiène...

Incitées à s'impliquer dans le développement de leur environnement, des comités de familles s'organisent pour améliorer la vie dans leur quartier (collaboration avec le centre de santé pour des visites médicales gratuites destinées aux enfants de maternelle, lobbying auprès de la mairie pour goudronner une route en mauvais état, collecte de denrées alimentaires auprès d'un supermarché pour distribuer aux plus défavorisés…).

Dans un contexte où la violence incite beaucoup au repli sur soi, à l'individualisme, renforcer les liens entre les habitants de ces quartiers est un enjeu clé. Compartir réalise de grandes activités festives, sportives ou encore de marches pour la paix dans les quartiers. C'est aussi un moyen pour les habitants de se réapproprier peu à peu les espaces publics, trop souvent abandonnés à cause du trafic de drogue et de la violence en général.

Des résultats significatifs

La qualité et l'efficacité du travail de Compartir dans ce contexte particulièrement difficile ont été démontrées par l'étude des effets de 20 ans d'intervention de l'association qui a été réalisée en 2013-2014 par une équipe de consultantes internationales, grâce à l'appui de Partage. L'étude a, par exemple, montré que plus de 90 % des élèves appuyés par Compartir (soutien scolaire, bibliothèque…) terminent le cycle primaire alors qu'en moyenne, dans les 3 quartiers d'intervention, ce taux est de 40 %. Les résultats au niveau de la participation communautaire et notamment de l'émergence de femmes leaders dans les quartiers sont également significatifs.

L'enquête réalisée dans le cadre de cette étude a aussi montré que les enfants, jeunes et adultes ayant participé aux activités de Compartir ont une bonne connaissance des droits de l'enfant ainsi que des droits fondamentaux : santé, alimentation, éducation, loisirs.

Le travail à accomplir reste énorme car la violence et la corruption continuent de gangréner le Honduras et tout particulièrement les zones les plus défavorisées où intervient Compartir mais nous sommes persuadés qu'il faut continuer dans cette voie car la prévention est la clé pour offrir à ces enfants un avenir meilleur. ■

Julie Saturné
Responsable de suivi des Programmes

Parrainer

☐ **Je parraine un enfant.**
À partir de 30 € par mois.

☐ **Je parraine une action.**
À partir de 25 € par mois.

Je joins un chèque correspondant au 1er versement et recevrai sous peu mon dossier de parrainage.

Faire un don

☐ **Je fais un don régulier de .....€ par mois.**
Je joins un premier règlement par chèque (minimum 8€ par mois).

☐ **Je fais un don ponctuel de .....€.**
Je joins un chèque à l'ordre de Partage.

Adhérer

☐ **Je paie ma cotisation annuelle et deviens adhérent(e) de Partage.**
Je joins un chèque de 25 € à l'ordre de Partage.

☐ **Je m'abonne au journal de l'association, Partage Témoigne, et participe ainsi à sa diffusion.**
12€ par an. Je joins un chèque à l'ordre de Partage.

Agir autrement

☐ **J'envisage de faire un legs, une donation ou une assurance-vie au bénéfice de Partage.**

☐ **Je souhaite être informé(e) sur le partenariat d'entreprise ou le mécénat.**

☐ **Je veux m'impliquer bénévolement.**
Je désirerais être contacté(e) à ce sujet.

M. ■ Mme ■

Raison sociale

Nom

Prénom

Adresse complète

Code postal Ville

Pays

Téléphone

Email

Votre référence Partage, si vous nous soutenez déjà

■ J'accepte de recevoir des informations de la part de Partage par email

BU166

Merci de remplir ce coupon et de nous le retourner, le cas échéant, accompagné de votre règlement par chèque à l'ordre de Partage en fonction de votre choix, à :

Partage, 40 rue Vivenel, BP 70311
60203 Compiègne Cedex

Partage
www.partage.org

Antennes locales bénévoles

Alpes Maritimes
Jamila Ibrahimi
partage.alpesmaritimes@orange.fr
Tél. 04 93 76 85 10

Alsace
Christian Carau
accueil@partage-alsace.org
Tél. 06 16 41 37 45

Aube
Sylvie Joly
joly.s@hotmail.fr
Tél. 06 64 77 20 00

Auvergne
Bernadette Carbonnel
auvergne@partage.asso.fr
Tél. 04 73 26 23 37

Bordeaux Gironde
Elisabeth Longuépée
partage.bordeaux@gmail.com
Tél. 05 56 28 54 91

Calvados
Martial Legras
calvados@partage.asso.fr
Tél. 02 31 82 41 25

Isère
Dominique Bissuel
isere@partage.asso.fr
Tél. 06 86 04 04 45

Lyon Rhône
Francis Dufour
partage.lyon.rhone@gmail.com
Tél. 09 54 58 81 74

Paris
Nathalie Lanoizelée
paris@partage.asso.fr
Tél. 09 52 11 72 93

RA - Saint-Etienne
Brigitte Giret
brigitte.giret@neuf.fr
Tél. 04 77 41 97 31

Région Nantaise
Christiane Dronneau
partageregionnantaise@laposte.net
Tél. 02 40 43 51 14

Vendée
Martine Bouffet Vergniol
vendee@partage.asso.fr
Tél. 02 51 54 95 61

Pour tout renseignement sur le bénévolat en France, vous pouvez contacter Anne-Laure Narcy,
Chargée du développement du réseau bénévole au 03 44 20 75 68 ou par e-mail anne-laure.narcy@partage.org

Rencontre avec le réseau bénévole

Comme chaque début d'année, des représentants des antennes locales bénévoles et du siège de Partage se sont réunis, afin de s'informer, d'échanger les expériences et de réfléchir ensemble sur différents sujets et projets, en lien avec notre engagement commun pour les enfants du monde. Cette fois-ci, la rencontre a eu lieu à Saint-Etienne, les 10, 11 et 12 février, accueillie chaleureusement par l'équipe bénévole stéphanoise. Parmi les thèmes abordés tout au long du week-end, nous avons échangé sur l'organisation d'une tournée avec la troupe de danse de notre partenaire IBDAA en Palestine, qui se déroulera en septembre prochain dans plusieurs villes de France.

SAINT-HERBLAIN (44)

Forum sur la Thaïlande

Samedi 1er avril Les bénévoles de Partage Région Nantaise organisent un forum aux couleurs de la Thaïlande dans le cadre de leur prochaine Assemblée Générale. Elle sera suivie d'un goûter et de l'intervention de Flavie Lauvernier, Responsable de Suivi de Programmes à Partage, qui présentera les actions mises en place par nos partenaires thaïlandais HSF et CPCR, en faveur des enfants les plus défavorisés. Pour clôturer cette journée, Un dîner asiatique et des animations seront proposés aux participants.

➔ ***Pour plus d'infos sur les événements en Vendée :*** *02 51 54 95 61*

SAINT ETIENNE (42)

Du 16 au 19 mai, les bénévoles de notre antenne locale accueilleront les enfants de la chorale Malagasy Gospel, bénéficiaires de Bel Avenir, l'un de nos partenaires à Madagascar

Mardi 16 mai à 20h, au cinéma Le Family, les enfants interpréteront quelques chants avant la projection du film « Un chœur pour une vie », tourné par Documenting21C. Cette association, dirigée par le chef de chœur de la Maîtrise de la Loire Jean-Baptiste Bertrand, est allée à Madagascar, pour filmer la vie des choristes de la Malagasy Gospel ; 150 jeunes filles, en situation d'extrême pauvreté, qui retrouvent la joie de vivre grâce au chant choral. Cette pratique de la musique transforme leur vie, mais également celle d'un public inattendu, de détenus…

Pendant leurs journées, les enfants partageront des moments conviviaux avec le groupe choral Rock'n Môm et les collégiens de l'Ensemble Scolaire La Salle, puis, avec les choristes de la Maîtrise de la Loire.

Mercredi 17 mai à 20h30, le grand concert de la Malagasy Gospel aura lieu le dans la Cathédrale Saint Charles.

Mardi 30 mai **le lycée hôtelier Le Renouveau de Saint-Genest-Lerpt (42) proposera un repas sur les cuisines du monde, dont le menu aura été élaboré avec le grand Chef cuisiner Régis Marcon**

Ce dernier sera présent à la soirée, en tant que parrain de notre expo photo « Cantines du Monde ». Les bénéfices seront reversés à Partage, pour aider au financement des cantines scolaires de nos partenaires.

➔ ***Pour plus d'infos sur les événements à Saint-Etienne :*** *06 77 48 27 43*

La correspondance : un soutien pour les enfants

Roula T. Kiwan, coordinatrice du parrainage pour notre partenaire le Mouvement Social Libanais (MSL), témoigne de l'importance de la correspondance des marraines et parrains dans le soutien aux enfants. Une enquête, menée auprès de l'ensemble de nos partenaires, révèle que les enfants, quel que soit leur pays, ont les mêmes attentes.

Le parrainage d'action ou le parrainage nominatif sont de même importance pour mener à bien nos projets. La différence entre les deux est la relation qui se noue avec un enfant en particulier. Dans le cas du parrainage nominatif, les parrains et marraines ont choisi de matérialiser leur soutien au MSL à travers un enfant et, le temps du parrainage, de l'accompagner à travers un échange de correspondances. Quand un courrier arrive, l'équipe traduit la lettre directement à l'enfant en arabe ; ensemble ils rédigent une réponse, puis le courrier du parrain est donné à l'enfant. Quelques enfants partagent leur courrier avec leurs copains.

Quelques paroles d'enfants pour lesquels un échange s'est noué…

« Quelqu'un s'intéresse à moi, demande de mes nouvelles ».

« Je me sens comme "spécial". Je suis joyeux d'écrire à quelqu'un qui s'intéresse à moi ».

« Il y a un vrai partage des nouvelles qui me donne du contentement ».

« Nous aimons les photos de nos parrains pris dans la vie quotidienne, pas seulement les visages ».

« Mon parrain est quelqu'un de spécial comme une personne presque de la famille qui vit loin, et que j'aimerais connaitre de près ».

Cependant, beaucoup d'enfants sont encore dans l'attente de connaitre leur parrain ou leur marraine. Quand l'enfant ne reçoit rien, il peut se décourager et vivre la correspondance comme une obligation.

« Je me sens parfois malheureux quand mes amis reçoivent des courriers et moi aucun »

« Je me sens stressé, angoissé, et j'ai toujours espoir de recevoir une lettre ».

« J'écris régulièrement à mon parrain mais ne reçois pas de réponse. C'est difficile pour moi, je me sens parfois jalouse de ceux qui échangent, connaissent la vie de leur marraine et parrain et apprennent des choses sur la France. J'ai vraiment envie de communiquer ! »

« Depuis six ans, j'ai une marraine française à laquelle j'écris tous les ans. Je lui raconte tout ce qui se passe d'important dans ma vie : à l'école, à la maison et avec mes amis, et toutes les grandes fêtes que nous célébrons ensemble comme Noël et le Jour de l'An. C'est pour cela que j'aimerais à mon tour avoir des nouvelles de ma marraine, savoir par exemple si elle est mariée, si elle a des enfants, si elle est une grand-mère ou si elle est jeune. Et encore qu'est-ce qu'elle fait pour les grandes fêtes, si elle les aime ou non ? J'espère qu'elle lira ce courrier et qu'elle va vite me donner de ses nouvelles ! » ■

Chers parrains et marraines, n'hésitez plus !

Adressez (directement à l'adresse de notre partenaire) un petit mot, une photo, une carte postale à votre filleul(e) ou à l'ensemble des enfants. Vous ferez des heureux !…

Pour tout complément d'informations, contactez votre chargée de relations à PARTAGE qui vous guidera pour envoyer votre message ! MERCI.

BON DE COMMANDE

Raison Sociale : .....

Nom et Prénom : .....

Adresse : .....

.....

Code postal/Ville : .....

Tél. : .....

E-mail : .....

N° de participant : .....

☐ OUI, j'accepte de recevoir des informations de Partage à l'adresse mail ci-dessus. Je suis informé(e) que je reste libre de demander à tout moment la cessation de ces envois à Partage.

Merci de nous renvoyer ce coupon accompagné de votre règlement par chèque à l'ordre de :

Partage - 40, rue Vivenel
B.P. 70311
60203 Compiègne Cedex